

# と い ろ 通信

## 2020年12月 第100号(師走・師馳・極月)

水曜日と木曜日の居場所当番をしている石川佑太です。今月もよろしく願います。

前々からイベントをしてみようと思っていましたが、今回はお試して会員のYさんと木曜日当番のKさんと3人で「山の会」を作りました。命名と場所決めはYさんがしてくれまして、ピアセン常駐の友人が愚鈍な僕の代わりにYさんと連絡をとってくれたおかげで実現しました。有難うございます。

「山の会」当日、僕が集合時間を完全に間違えてKくんを置いて先に行ってしまう、Kくんには大変ご迷惑をおかけしました。大変申し訳ありませんでした。

登山は鴻ノ森へ行きました。ほかの山と連なっていない独立峰です。高知では珍しいのではないのでしょうか。Yさんは「土佐の富士」と呼ばれていました。

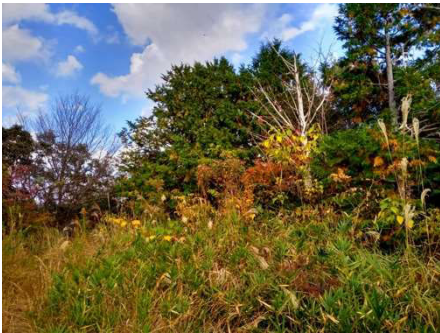

山頂ではYさんが前に習っておられた詩吟を披露してくれました。僕は古典的な日本文化に造詣がありませんが、声の抑揚や伸びなど、表情豊かに歌いあげるそれはとても力強い印象でした。

時々休憩しながら、下山の時はテレビで観るようなゴルフの打ちっぱなしや高速道路の脇を通り、見慣れぬ風景を挟んで約2時間ほど、初回の「山の会」を終えました。

今月も行く予定をしております。まだお試し期間ですが、行ってみたい方がおられましたら気軽にお声がけください。

話は変わりますが、気づけば今年最後のという通信です。先輩たちが号数を重ね、今回で100号目でした。僕は今年から色々アドバイスを頂きながら書いてきましたが、お見苦しい文章だったと思います。来年は誰が書いているか分かりませんが、自分が続けるうちは読みやすいものになるよう心がけます。

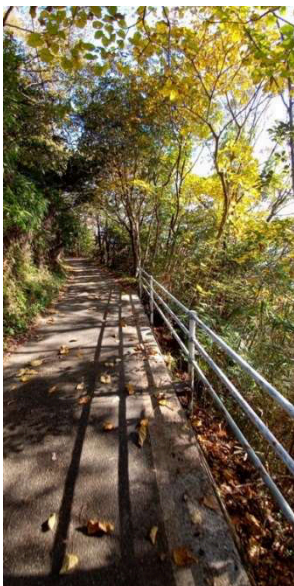

今月もピアサポーターへのインタビューはお休みします。ご了承ください。今月もお付き合い頂き有難うございました。また来年、よろしくお願ひ致します。

左の写真は、鴻ノ森道中。

居場所「といろ」の所在地は、〒781-0926 高知市大膳町 1-40 です。TEL/FAX は 088-881-2350 です。

メールアドレスは [skatoiro1016@gmail.com](mailto:skatoiro1016@gmail.com) です。相談メール・友達メール・お尋ねメールなんでも OK です。

〈といろスタッフからのお願い・初来所の方はどうぞお読み下さい〉

といろは月・水・木・土曜日の午前 10 時から午後 4 時までのオープンですが、5 月から新しく金曜日に

「女子会」ということで、女性の方限定で開所しております。男子禁制の日ですのでご了承ください。

といろへの来所は基本アポなしでも大丈夫ですが、出来れば来所前にお電話を頂けると助かります。といろの近くまで来て頂けたら迎えに行くこともできますのでお気軽に一度覗きにおいで頂けたらと思います。

周辺アクセス情報ですが、最寄りのとさでん交通路面電車の停車名は「上町一丁目」です。(注：といろにお越しくださる方は以前の周辺情報との違いにご注意願います)お菓子や飲み物はあつたりしますが、新型コロナウイルスの懸念があるので基本的に調理は屋内であまりせずにお弁当や水筒を持参して食べて頂けると助かります。

漫画や本もあり、好きなものを読んで頂いて構いません。貸し出しなどはしておりませんので読書はその場をお願い致します。2 階は特に日当たりが良く、読書に向いていると思います。